ZALASZÁNTÓ

Településrendezési Terve

Belterületi Szabályozási Terv
M=1:2000

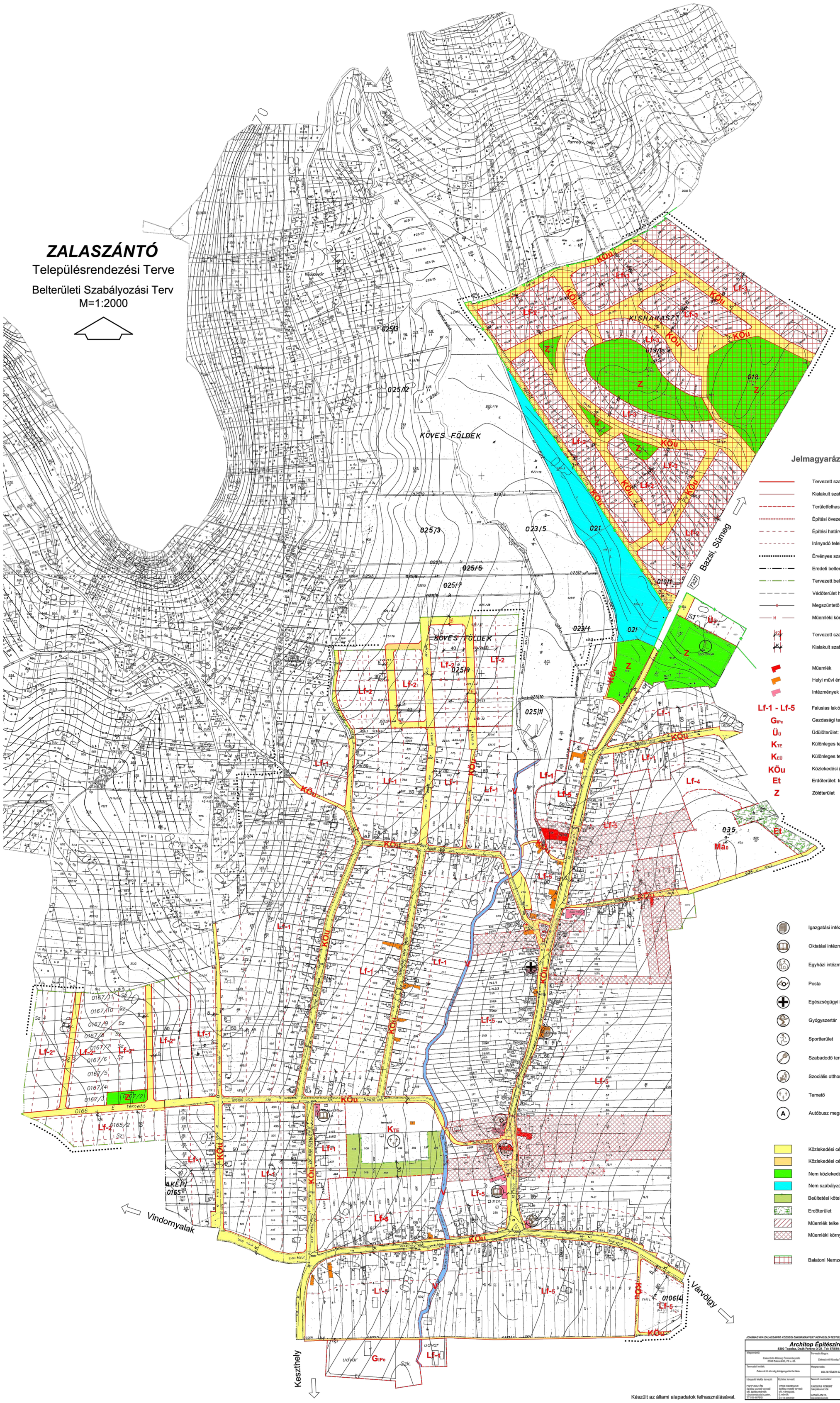

Készült az állami alapadatok felhasználásával.

JÓVÁHAGYVA ZALASZÁNTÓ KÖZSÉGI ÖNKORMÁNYZAT KÉPVISELŐ-TESTÜLETÉNEK 13/2006. (IX.20.) SZÁMÚ RENDELETÉVEL

Architop Építésziroda Kft
8300 Tapolca, Deák Ferenc út 21. Tel: 87/510-240; Fax: 87/510-239

Megrendelő: Zalaszántó Község Önkormányzata 8353 Zalaszántó, Fő u. 69.	Tervezés tárgya: Zalaszántó Község Településrendezési Terve		Munkaszám:
			Rajzszám: R – 3
Tervezési terület: Zalaszántó község közigazgatási területe	Megnevezés: BELTERÜLETI SZABÁLYOZÁSI TERV		Méretarány: 1:2000
			Dátum: 2008. 09.
Irányadó felelős tervező: PAPP ZOLTÁN építész vezető tervező okl. építészmérnök városrendezési szakm. TT1 01-1876/01	Építész tervező: VASS SZABOLCS építész vezető tervező okl. városépítő. ó.mérnök É-1-9-005799	Tervező munkatárs: FAZEKAS RÓBERT településmérnök SZABÓ ANITA településmérnök	Tervező munkatárs: NÉMETH KORNÉL településmérnök
			Ügyvezető: PAPP ZOLTÁN VASS SZABOLCS